28. Auf dem Gebirge hat man ein Geschrey gehöret.

Matthäus 2; 18

Aus "Geistliche Chormusik" 1648.

Instrumentum III

Heinrich Schütz

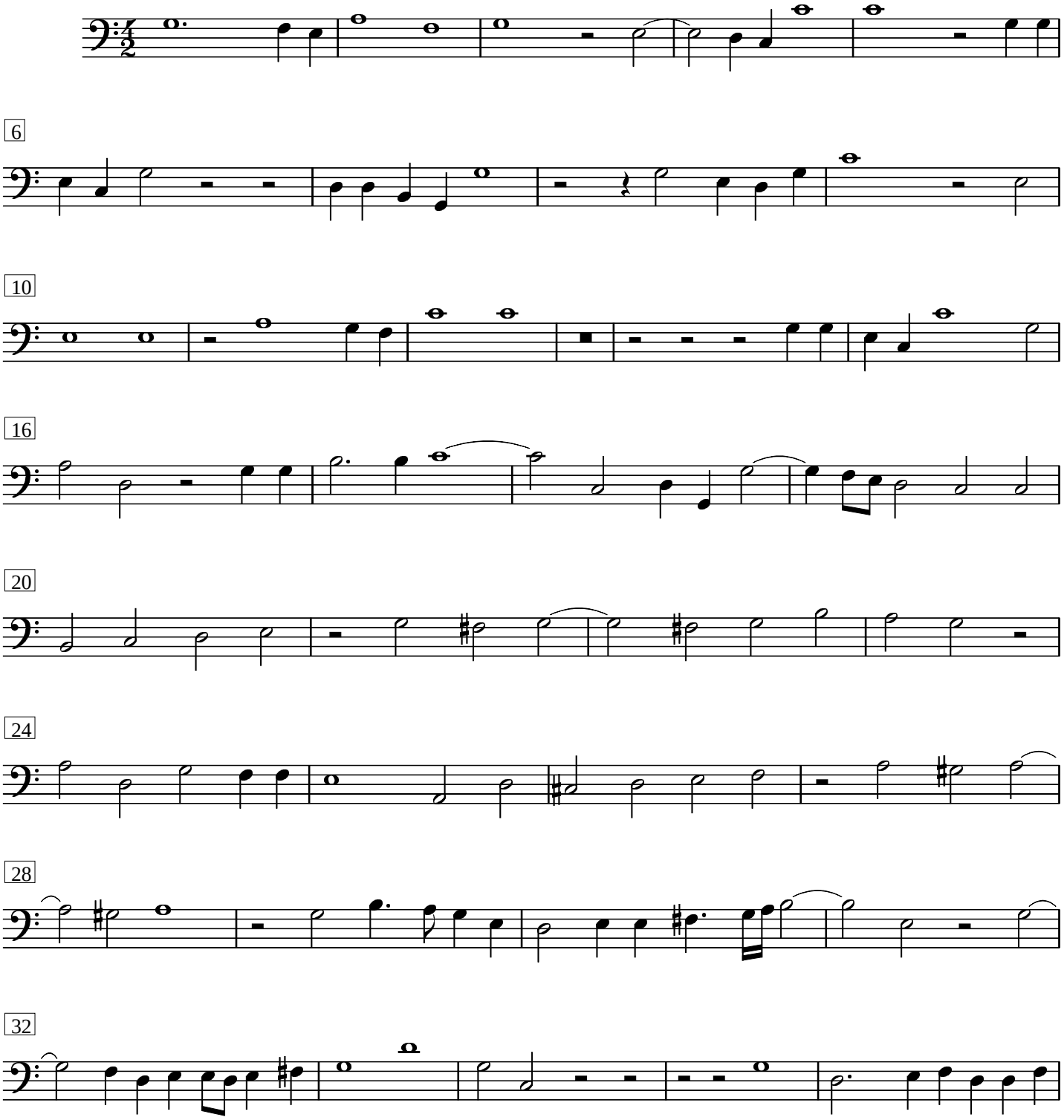
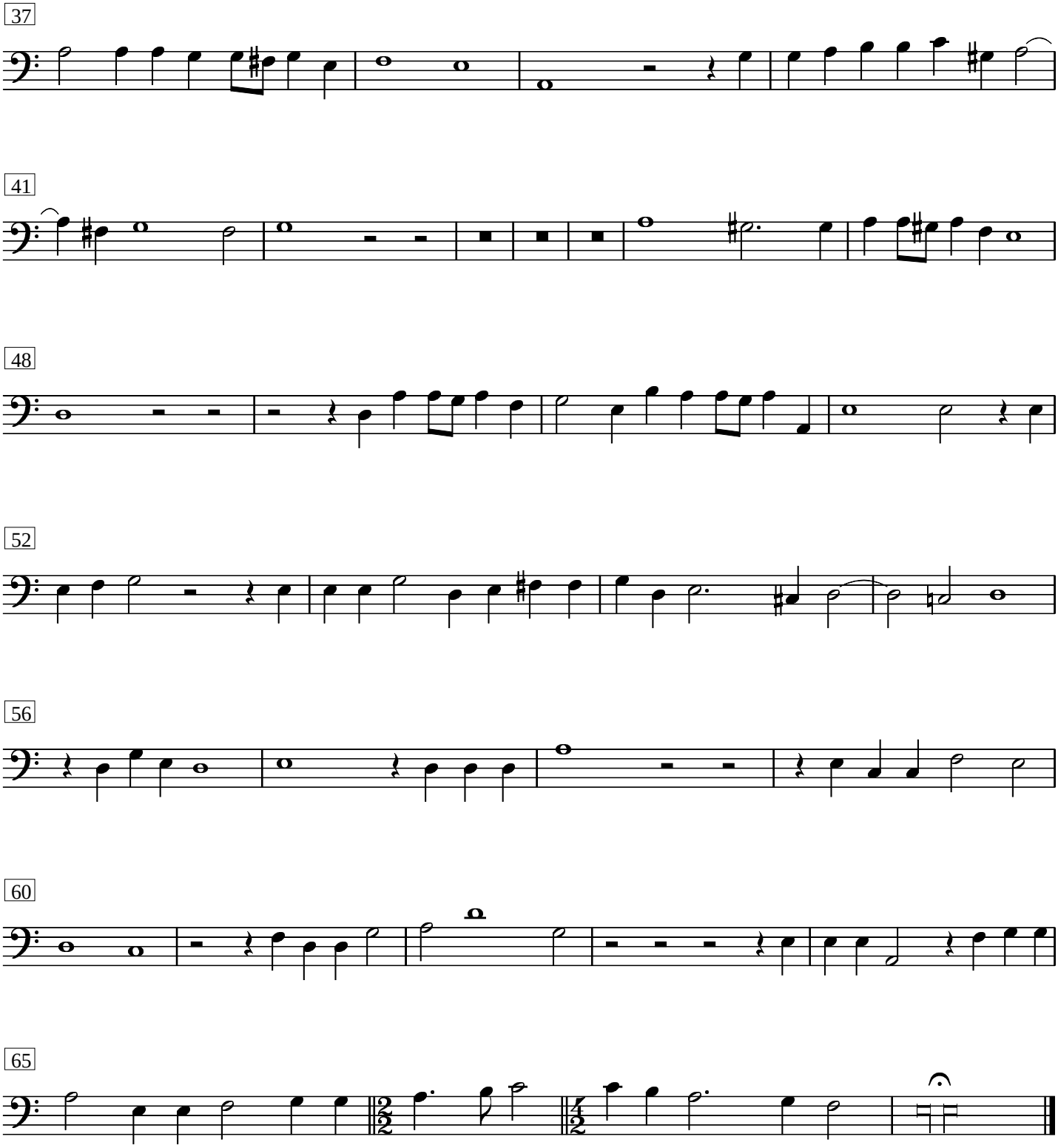
28. Auf dem Gebirge hat man ein Geschrey gehöret / Instrumentum III